

Sing

平成24年5月1日発行 第26号(毎月1日発行)

静岡商工会議所報 [シング]

静岡商工会議所

120th
GO!NEXT

2012
MAY

5

卸商業部会特集

静岡地域卸売業の 最前線

駿河国の首都駿府・静岡
塗下駄を考案した本間久次郎、
全国へ広めた井上半蔵

第51回静岡ホビーショー 5月17日～20日 ツインメッセ静岡

新会員ご紹介(2月～3月入会分)

わが社自慢の商品・サービス

世界が見える フジ物産(株)

味な店 リバーるだんふあんず

これからは エネルギーを使う家から、つくる家へ。
エネファームのある暮らし、はじめませんか？



静岡支社 | 静岡市駿河区池田28 TEL:054-285-2111
富士支社 | 富士市荒田島町10-52 TEL:0545-52-2260
東部支社 | 沼津市岡一色809 TEL:055-927-2811

www.shizuokagas.co.jp

静岡ガス

検索

くらしを考え、明日をつくる。

SHIZUGAS
静岡ガス

木製模型ウディジョー《新製品》 「静岡ホビーショー」より発売開始！

優雅に、たのしむ。

1/350

飛鳥Ⅱ



郵船クルーズ監修の豪華客船模型がいよいよ完成。
高精度レーザー加工された木製パーツに加え、
リアルさを追求する金属パーツをふんだんに使用。船体は当社独自の
ボックス構造と積層構造で非常に作りやすく、安定した船体形状が再現されます。

全長 688mm
全幅 113mm (スタビライザー含む)
全高 205mm (飾り台含む)

50,400 円 (本体価格 48,000 円)

法隆寺 1/150 シリーズ

全景

全高 255mm
全幅 732mm
奥行 830mm (飾り台含む)

価格未定



【完成予想図】

日本最古の
木造建築物を保有し、
世界遺産にも登録されている
法隆寺の西院伽藍回廊内を表現。
一つ一つ組立て広がる法隆寺の風景と、白木
の美しさが魅力のウディジョー自信作です。

**ウディジョー木製模型の会
会員募集**

会員になられた皆さまには当社
発行の情報誌 (年3~4回発行)
と各種ご案内をお送りします。

会費 (年間 1,000 円)

詳しくはお問合せください。



WoodyJOE
ウディジョー

(株)ウディジョー 〒422-8017 静岡市駿河区大谷 691
TEL 054-298-6200, 054-283-8382 FAX 054-283-8586
<http://www.woodyjoe.com> E-mail:info@woodyjoe.com



駿河国の首都駿府・静岡

徳川宗家十八代当主・静岡商工会議所最高顧問 徳川恒孝



七万平米におよぶ広大な水田を持つた登呂の遺跡がありますように、今日の静岡市の周辺は東国の中でも最も古くから開かれた土地で、今から一四五〇年前の大化の改新までは「珠流河国」(するがの国)と云う誠に綺麗な名で呼ばれていたところです。しかもそれからの長い歴史の中で、後に「駿河の合戦」と呼ばれるような戦争も全くありませんでした。日本中が苦しんだ戦国時代には、足利氏の一

族である今川家実に巧みに戦国大名に変身して、文化の高い平和な都市を維持しましたから、多くの文化人が集った都市です。その繁栄する駿府に今から四六三年前、人質としてやって来たのが八歳の家康公でした。彼は一九歳で三河に戻るまで今川家の若き武将として成長し、結婚して長男を設けました。家康公の青春時代で

す。公はその後四五歳から四年間。六六歳から亡くなられる迄の九年間を駿府で過ごしましたが、この最後の大御所時代は駿府の人口が十万を超えて、世界でも十指に入る大都会であった時代でした。

家康公は駿府で専ら国際関係の改善に努め、秀吉公の朝鮮出兵で連れて来られた人々を祖国へ帰還させて朝鮮との国交を回復し、アジア各国との朱印船交易を進めました。国内の政治は江戸城の秀忠公の担当です。

最初の朝鮮使は江戸の秀忠公に面会の後に駿府で家康公の歓迎を受けました。家康公は駿河湾に船を浮かべて接待をしています。湾内に洋式帆船が停泊しているのを見て朝鮮使は仰天して帰国後の報告にそのことを書いています。(外国船

だったのか、ウィリアム・アダムスに作らせた西洋式帆船だったのかは不明です。)

それから二六〇年の時が流れ、徳川家は將軍位を降りて駿河七〇万石の大名として駿府に戻って来た訳ですが、多くの幕臣が従って来ましたが、それは大変な事であつたと思います。その時、温かく幕臣達を迎えて下さった駿府の皆様には頭が下がります。この新しい静岡藩は短期間でしたが学問所を作り、沼津には兵学校を設けて、新しい時代への人材を生み出しています。

こうして考えて見ますと、静岡と徳川家の御縁も本当に深いものがあると思いますが、これからの新しい時代に向かつて、静岡が新たに発展してゆく御手伝いが出来ることを楽しみにしています。



写真で見える静岡商工会議所の動き

新入社員養成講座

平成24年4月入社の新入社員および入社1～5年程度の若手社員の方を対象とした講座を開催しました。組織に貢献できる人材を育てるための第一歩として、社会人としての心構えや基本マナー等を学びました。



• 名刺交換を練習する新入社員たち

3/15
～16

簿記3級講習会 (全18回)

第131回日商簿記3級検定試験(施行日…6/10)の合格を目指した講習会が開講しました。初めて簿記を勉強される方や、3級合格を目指している方を対象に、簿記の仕組みや帳簿への記入方法、試験対策まで講義しています。



• 手形の取引について講義を受ける

4/2
～6/4

通常議員総会

第4回通常議員総会が静岡事務所で開催され、平成24年度の予算・事業計画が承認されました。また、役員定年により専務理事を退任する五十嵐仁氏に代わり、熱川裕(あつかわひろし)氏が新たな専務理事として選任されました。



• 3月末で退任の五十嵐仁氏(左側)と、選任後に挨拶をする熱川裕氏(右側)

3/22

静岡まつり支援

2年ぶりに開催の第56回静岡まつりでは、「大御所花見行列」や市民総踊り「夜桜乱舞」などが静岡市中心街で繰り広げられ、来場者数は3日間で75万人以上となりました。会員事業所からは協賛金のご協力を頂き、無事開催する事ができました。



• 8日の花見行列で大御所役の中尾彬さん

4/6
～8

開所120年記念事業 実行委員会

今年度は年間を通して「開所120年記念事業」を実施します。第1回実行委員会では、記念式典を11月27日にグランシップで開催し、式典後に徳川宗家第18代当主 徳川恒孝氏(当会議所最高顧問)による記念講演会を開催することが決定しました。



• 実行委員長として講事に先立ち挨拶する後藤会頭

3/28

静岡伝統芸能振興会 創立総会

静岡地域の観光の更なる発展と地域経済の活性化を目的とした「静岡伝統芸能振興会」の創立総会を浮月楼にて開催しました。平成24年度の収支予算・事業計画について協議したほか、懇親会では芸妓衆による踊りの披露がありました。



• 踊りを披露する芸妓衆

4/10

※「Sing」は、静岡のS、清水のS、商工会議所のSに、現在進行形ingを組み合わせ、新しい商工会議所が前進し、明るい歌が響く未来をイメージしたタイトルです。

01 駿河国の首都駿府・静岡

静岡商工会議所 最高顧問 徳川恒孝氏

02 写真で見る静岡商工会議所の動き

04 静岡の産業をつくった人々 ②

塗下駄を考案した本間久次郎、全国へ広めた井上半蔵

06 特集：卸商業部会 静岡地域卸売業の最前線

- ・新東名高速道路をどう活用するか 齊藤光則氏
- ・塗料やサインの需要をどう掘りおこすか 竹下幸嗣氏
- ・日本の住宅をどう長持ちさせるか 片山恵畏子氏

10 第51回静岡ホビーショー

5月17日～20日、ツインメッセ静岡

12 しずおかの景気動向

平成24年1月～3月期

13 徳川家康公顕彰400年記念事業 「第70期将棋名人戦」

14 静岡商工会議所共済制度の ご案内

- ・生命共済制度
- ・特定退職金共済制度

16 新会員ご紹介(2月～3月入会)

17 わが社自慢の商品・サービス

㈱三坂屋、㈱丁子屋、いなば㈱、㈱マル覚渡邊製茶、聖一色石ヶ谷、御所丸、㈱えて、㈱ブラッヅ、カット・サロン・スター、白銀屋茶店、㈱清水園、㈱エスパルスドリームフェリー、静岡トヨタ自動車㈱、明陽電機㈱、静岡からだ回復堂、一乗レンタカー、㈱健康住宅、ゆたからなど

20 静岡商工会議所開所120年記念 「おすすめ商品120選!」

㈱本目浅吉商店、㈱前田金三郎商店、㈱中村米作商店、茶空間、㈱ネクト、㈱水上房吉商店、茗広茶業㈱、十枚荘、㈱藤浪木工所、㈱清水園

22 しごとなでしこ

山本倫世さん
静岡の未来
杉山博紀さん

23 世界が見える

フジ物産㈱
海上部 部長 大木和宏さん

24 しずおか味な店

りべるだんふあんず



表紙／富士山を見ながら茶摘み体験

日本平お茶会館は、日本平山頂の静岡県営駐車場前にあり、茶園には「やぶきた」「やえほ」「やまかい」「するがわ」「ふじみどり」「くらさわ」など8種類のお茶を植えてあります。茶摘み体験ができる時期は、4月中旬～10月初旬(要確認)。10名以上の団体には、摘みたて茶葉のてんぷらの試食をサービスします。いろいろなお茶も販売しています。

営業時間：9時～16時、期間中は無休。料金：500円。
静岡市清水区村松4046-1 TEL054-334-1391

5月 商工会議所 セミナー・イベント カレンダー

※(静)は静岡事務所、(清)は清水事務所での開催

1 火	★創業・起業相談会(静)
2 水	
3 木	★由比坂えびまつり(由比港) ★清水みなと大道芸2012(～5/5 エスパルスドリームプラザ) ★清水エスパルスVS鹿島アントラーズ(アウスタ)
4 金	★シズオカ・サンパカーニバル2012(～5/5 七間町・呉服町・紺屋町)
5 土	
6 日	
7 月	
8 火	★eco検定試験申込受付(～6/8)
9 水	★IT・情報化相談会(静・清) ★創業・起業相談会(清) ★マル経資金説明相談会(静・清)
10 木	★法律相談会(静)
11 金	★税務相談会(静)
12 土	★清水エスパルスVSセレッソ大阪(アウスタ)
13 日	
14 月	★許認可・著作権相談会(静) ★新規青色申告説明会(静)
15 火	★夜間法律・税務相談会(清) ★創業・起業相談会(静)
16 水	★司法書士相談会(静) ★融資相談会(清) ★マル経資金説明相談会(静・清) ★健康相談(静)
17 木	★第51回静岡ホビーショー(～5/20 ツインメッセ静岡)
18 金	★BCP相談会(静) ★エコアクション21取得支援セミナー説明会(静)
19 土	★融資相談会(静)
20 日	
21 月	★許認可・著作権相談会(静) ★第70期将棋名人戦前夜祭(ホテルセンチュリー静岡)
22 火	★発明・特許相談会(静) ★第70期将棋名人戦七番勝負第4局(～5/23 浮月楼)
23 水	★IT・情報化相談会(清) ★発明・特許相談会(清) ★マル経資金説明相談会(静・清)
24 木	★法律相談会(静) ★常議員会(清)
25 金	★税務相談会(静) ★シズオカカンファレンス2012(～5/27 清水マリナパーク・青葉シンボルロード・七間町名店街)
26 土	★清水港フラワーショー&インポートバザール2012(清水マリナターミナル) ★清水エスパルスVS横浜F・マリノス(アウスタ)
27 日	
28 月	
29 火	
30 水	★3級販売士検定試験申込受付(～6/13)
31 木	

▶セミナー・イベント情報満載のメールマガジン発信中
申込み <http://www.shizuoka-cci.or.jp>

第51回 静岡ホビーショー

業者招待日 5/17木・18金
メーカー各社新製品展示
業者商談会
9:30～16:30 9:30～16:30

一般公開日 5/19土・20日
第23回モデルズクラブ合同作品展
各社ブースにて大即売会
9:00～17:00 9:00～16:00

会場：ツインメッセ静岡(静岡市駿河区曲金3丁目1-10) お問い合わせ：静岡模型教材協同組合 054-287-5931 www.hobby-shizuoka.com
主催：静岡模型教材協同組合 協賛：日本プラモデル工業協同組合・日本ランコ模型工業会・鉄道模型他関連業者 後援：静岡市、静岡市商工会議所、静岡市商工連携会、静岡市商工連携会、静岡市商工連携会、静岡市商工連携会

入場無料
一般公開日は、
両日先着1000名様に
プラモデルなどを
プレゼント
(中学生以下対象)

ホビー
まち

本間久次郎 井上半蔵

静岡の産業をつくった人々 ②

静岡商工会議所・開所120年を記念して、静岡の産業をつくった人々を1年間にわたって紹介します。第2回は、明治時代、静岡塗下駄を考案した本間久次郎と、それを全国に販売した井上半蔵の足跡を紹介します。

120th



蒔絵師が美しく加飾した花魁道中下駄

右上／子供キルク堀
(大正時代、復元)
右下／桐日光朱子目塗(昭和12年)
左／本間久次郎の功績をたたえるため、
1915(大正4)年
井上半蔵は安忠寺境内に「下駄久之碑」を建立。
(現在は地震対策で撤去)



塗下駄を考案した本間久次郎、 全国に広めた井上半蔵

本間久次郎は二八五三(嘉永六)年、静岡市平屋町(現・葵区常磐町)の狩野藤吉の次男として生まれ、六歳の時、下駄職・本間常七の養子となりました。

下駄は、武士にも庶民にも必需品でしたが、原材料も手間賃も売価も安い雑貨でした。本間家には三人の職人がいましたが、一束何錢の安い廃材を軒下に積んで、木屑にまみれて鋸や鑿でこつこつ造るので、生産量も少なく、静岡市内で売りさばく程度の商売でした。

久次郎は、幼いころから下駄作りに熟練していましたが、単純で工夫のない下駄作りに疑問を持ち、新しい趣向を試していました。

一八七四(明治七)年、二十一歳のとき、安倍奥の杉板材を焼いて磨くと、落ち着いた茶褐色の艶のある色に杉の木目が浮き出して見事な仕上がりとなったことから、杉の焼下駄として商品化。これは、たちまち同業者に普及して県内外に販路を拡大しました。

一八七七(明治十)年、二十四歳のとき、高下駄(雨の日に履く歯の大きな下駄)、吾妻下駄(表に畳や編んだ藤を付けた、ちよつとおしゃれな下駄)、日和下駄(高下駄より歯が短く、晴天の日にも履く下駄)など、安倍杉の下駄に、静岡特産の漆器の塗師の手を経て漆塗りの工夫を凝らして、軽くて履き心地のよい塗下駄を売り込みました。

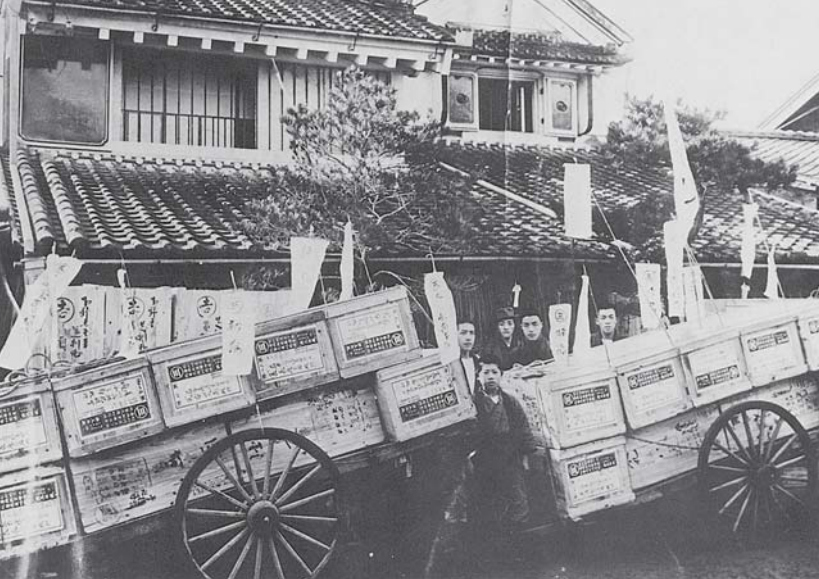

左／三島屋下駄店の初荷。大八車に積まれた初荷は名古屋向け。

軒下の初荷は足利向け。「駿州名産塗下駄」約200足が詰まった木箱には㊦マークのラベルが貼られた。大正中頃。

右上／井上半蔵は1912（大正元）年、清江下駄株式会社を築地町に開業。

河合小市の下駄製造機で1日1万足、年間300万足の下駄を製造。

右下／1953（昭和28）年1月の松坂屋静岡店前。カラコロと下ろしたての日和下駄の学生、草履の職人さんたち。履物産地ならではの風景。（写真撮影・海野幸正）



初めは期待したほどの反響はありませんでしたが、一八八〇（明治十三）年頃、江尻の三島屋・井上半蔵がこれを東京に送りはじめてから、「駿州名産塗下駄」として大評判となり、地方出荷が始まりました。

このふたつの下駄の考案で、本間久次郎（通称・下駄久）の名は知れ渡りました。

「おれは下駄作りを誰にも教わらない。自分で考え、工夫するのだ」

「たかが下駄と馬鹿にするな。人さまが毎日履くものだ。下手に造った下駄を履いたら、足が痛んで骨が曲がるぞ」と久次郎は常々、職人たちに戒めていました。

「三島屋」は、一八七〇（明治三）に初代・井上半蔵（一八五二―一九〇三）が江尻志茂町（現・清水銀座）に創業した下駄小売店。行商に力を入れ、茶箱に詰めた下駄を大八車に乗せて、東海道を売り歩きました。

やがて下駄の大量生産が可能になると、「駿州三島屋㊦印」として東京に送り始めました。

三島屋は、塗下駄の卸問屋として全国的な販売体制を整え、多くの木地職人、塗師、蒔絵師を自店の系列下に入れて、家内工業による分業生産システムをつくりあげていきました。

一八九三（明治二十六）年、静岡市井宮にあった静岡監獄署が駿府城内に移転しました。久次郎と半蔵は、この機会に囚徒たちが職業を身につけるべきだと働きかけ、下駄作りを教えました。二百名の囚徒が従事する静岡監獄署第二位の事業となり、二十年間継続。月産五十万足の下駄を生産し、三島屋が全国に出荷しました。

初代・半蔵が一九〇三（明治三十六）年に亡くなると、長男・彦治郎が二代目を襲名して社長となり、次男・新太郎、三男・幾太郎の三人兄弟で、店を盛りあげていきました。

二代目・半蔵は広島県松永市の丸山工場と加藤工場を見学し、これらの工場にならって機械力による下駄の製造を企画。一九三二（明治四十五）年四月、下駄製造会社「清江下駄株式会社」を資本金五万円で創立。工場を清水受新田海岸（現・清水区築地町）に建設し、同年八月に開業しました。

重役には鈴木与平はじめ地域の有力者が就任。従業員は百二十人で男百五名、女十五名。清水港に貯木場を設け、北海道産の栓（せん）を用いて、日本楽器ピアノ部長・河合小市が発明した機械を使つて、二日万足、年間三〇〇万足を生産。こうして生産された木地を職人たちが加飾し、三島屋が全国に販売しました。

二代目・半蔵は、久次郎が一九一四（大正三）年に亡くなると、その功績をたたえるため、翌年、静岡市葵区大鋸町の玄忠寺境内に「下駄久之碑」を建立し、盛大な慰霊祭を行いました。

一九二〇（大正九）年三月の株価暴落と、清水港を襲った風水害による材木の暴落、工場の火災が続き、清江下駄（株）は休業し、解散。三島屋も一九二四（大正十三）年に倒産。

しかし、静岡の下駄業者は、地方に販路を求め、新規に卸問屋を開業。一九四（大正三）年に第一次世界大戦が始まり、欧州への漆器の輸出が途絶すると、漆器業者は下駄業者に転業。漆器の技術を活用して、各種の変わり塗りが盛んになり、静岡塗下駄は最盛期を迎えました。

卸商業部会特集

静岡地域卸売業の最前線

静岡商工会議所の卸商業部会（部会長：神野一成・東海澱粉(株)相談役）は、紙・玩具・茶・生鮮食品・乾物・医薬品・機械器具・金属製品・建築材料・塗料・石油・靴などを取り扱う卸売業を営む会員事業所1129社で構成されています。

今回の卸商業部会特集は、「静岡地域卸売業の最前線」をテーマに、当部会の副部会長をつとめている(協)静岡流通センターの斉藤光則常務理事、不二化成品(株)の竹下幸嗣社長、(株)山清片山の片山恵畏子社長の3名を訪問し、各業界が直面する現在の課題にどう取り組もうとしているのかをうかがいました。

いずれの業界も、景気の低迷、少子高齢化社会への移行などの環境変化によって厳しい状況にありますが、新東名高速道路の開通、消費税の増税、省エネルギーへの関心の高まりなどの新しい動きをとらえて、新しいビジネスを模索している姿が印象に残りました。

ぜひ、ご一読ください。

新東名高速道路をどう活用するか

新静岡ICからクルマで5分の立地を生かし、
小売部門の開設や遊水地と
その周辺の土地利用を検討したい。



協同組合
静岡流通センター
常務理事

斉藤光則さん
に聞く

流通システムの転換に伴い 小売部門の開設を検討

(協)静岡流通センターは1975年にオープンしました。23万㎡の敷地に、食料品、繊維・シューズ、金物鋼材、雑貨など56社の有力企業が立地し、1800人が働いており、1500台の駐車スペースを確保しています。

静岡流通センターの今後の方向のひとつは、一般小売への取り組みです。安全・安心で効率的な流通システムへの転換が進むなか、すでに食料品分野では一般小売を実施している企業もあります。

静岡県内では、(協)沼津卸商社センターが1999年から一般小売部門「食遊市場」を設けて成功しています。静岡流通センターは市街地から少し離れていますが、新東名の開通もあり、隣接する静岡市中央卸売市場と連携して、小売部門の開設を検討していきたいと考えています。

新東名・新静岡ICの開設で、 物流拠点の需要が高まる

静岡流通センターは、新東名高速道路の新静岡インターチェンジからクルマで約5分の距離にあります。2012年4月14日の新東名高速道路(御殿場～三ヶ日)の開通により商圏が広がり、当セン

ターは、物流の拠点として、さらに注目を集めるとしています。

新東名は、従来の東名に比べて急カーブや急坂が少なく、これまで以上に安全で快適な走行が確保できます。路肩が広いので、交通事故処理するスペースを確保しやすく、地震にも強いことから、定時性の確保が不可欠な物流分野での活用が期待されます。

こうしたことから、「静岡流通センターに物流拠点を設けたい」という問い合わせがあり、その多くは「1万5千㎡～3万㎡の土地がほしい」というものです。

200万㎡の麻機遊水地と その周辺を有効活用できないか

そこで、当センター周辺の土地利用状況を見ますと、1974年の七夕豪雨を契機として進められている巴川流域総合治水対策のひとつ、麻機遊水地があります。整備面積200万㎡のうち107万㎡の整備が終了し、現在に残り93万㎡(第2工区)の整備を進めています。また、その周辺の土地は市街化調整区域です。

新東名高速道路の新静岡ICからクルマで5分という好立地にあるながら、まとまった土地がなく、新たな展開が難しい状況です。遊水地の有効活用として、経

費はかかりますが、静岡ヘリポートのように、ピロティ建築で遊水機能を確保しながら、新たな機能を整備する方法もあります。静岡県は、東日本大震災や新東名の開通をふまえて内陸部の企業立地を念頭に土地利用の規

制緩和をすすめる「内陸フロンティア」事業を打ち出しています。新東名高速道路を地域の発展につなげるため、麻機遊水地とその周辺の土地利用について、行政と民間が一体となって検討する必要性を感じます。



新東名高速道路・新静岡IC～麻機遊水地～静岡流通センター

塗料やサインの需要をどう掘りおこすか

機能性塗料やLED内照式標識など、
ユーザーの一步先を提案。



不二化成品 株式会社
代表取締役社長

竹下幸嗣さん
に聞く

**塗料の品質向上と建築工法の
変化で、塗料需要が減少**

不二化成品(株)は1948年に創業。静岡県で工業用・建築用・自動車補修用塗料の販売をはじめ、塗装機械など関連資材の販売、塗装工事の施工などを行っており、塗料販売以外ではサイン関連資材を販売しています。

最盛期には40数社あった塗料販売店も現在では組合加盟店23社と半減しています。

その背景としては、長引く景気低迷による需要の減少が大きいですが、塗料の品質が向上し、以前の塗料では5〜6年周期での塗り替えが必要だったものが、10年間周期の塗り替えで済むようになったこともあります。

また、以前は建築現場で塗装していたものが、品質の均一化と工程短縮の観点から、部材を工場で塗装して現場で組み立てる工法に変わり、街の塗装屋さん

に販売する塗料が減りました。

塗料は、景気が良くなれば動きますし、景気が低迷すれば、それなりの動きになります。当社は静岡、浜松、沼津に販売拠点を置いていますが、最近、自動車関連の動きが良くなっており、忙しくなりつつあるように感じています。

**美観と耐久性に加え、
省エネを実現できる機能性塗料**

塗料は、樹脂、顔料、溶剤、添加剤を混ぜて作りますが、その役割も、時代とともに変化しています。

以前は彩色と物体の保護(建築物であれば美観と耐久性)が塗料の主な役割でしたが、近年は、屋根の塗装であれば、熱を反射して省エネを実現できる遮熱塗料を採用するなど、環境問題へ対応できる「機能性塗料」が注目を集めています。

同時に色彩についても、景観を重視した考え方が台頭しています。

当社が施工する防水工事は、雨水の侵入を防ぐ防水材料を塗装するものです。

塗料業界では、建築物の新築が減るなかで、建造物の塗り替え需要の掘りおこしに力を入れています。

建築や家具に使われた接着剤、有機溶剤、防腐材がシックハウス症候群等の問題として取り上げられてから、健康に配慮した塗料への転換を図りました。

このように、メーカーと一体になってユーザーの要望に応え、一步先の提案活動を行っています。

**省エネを実現するLED内照式
標識を全国へ営業展開**

当社の事業のもうひとつの柱は、サイン資材の販売です。

サイン資材は、看板を製作する業者さんへの塗料の販売に始まりますが、プラスチック看板が増え、内面に蛍光灯を使用した電飾看板が登場し、PCでデザインした画像をインクジェットプリンターでフィルムに印刷するように変遷してきました。

その流れに乗って扱い商品も増えてきました。最近では電飾看板の中が蛍光灯からLEDに変わってきています。

LEDは、①蛍光灯に比べて消費電力の60%を削減。②蛍光灯の約5倍の寿命があり、電球交換やメンテナンス費用を大幅にカット。③超薄型で超軽量のため製作コストを低減。④当社製品の超薄型面発光LED素子を均一に配置したLEDシートは、隅々まで明るい照度を確保。⑤不点灯が発生しても簡単に差し替えが可能。⑥寿命が長いので、廃棄物を削減でき、有害物質も未使用。

当社のLED内照式標識は、有料道路料金所などで採用実績があり、東京事務所を拠点に全国へ営業展開しています。



高速道路に設置されたLED内照式標識



日本の住宅をどう長持ちさせるか

地域工務店の共業による優良住宅づくりにむけて
「ふじのくに静岡優良住宅の会」を設立。



株式会社 山清片山
代表取締役社長

片山恵畏子さんに聞く

**消費税の増税で、
住宅建築はかけこみ需要へ**

(株)山清片山は1892年に創業。静岡県下の建築材販売店の卸や工務店、住宅会社、ハウスメーカー等へ建材・資材の販売を行う専門商社です。

昨年3月の東日本大震災で、東北や北関東の住宅資材メーカーが大規模に被災し、出荷がストップ。一方、商社は余剰在庫を持たない経営をしていたため、3月～4月は住宅建築が止まり、5月から動き始め、平常通りに復旧したのは秋頃でした。

そうしたなかで、消費税増税への動きが始まりました。住宅は1千万円以上の買物になりますので、増税となれば、かけこみ需要がおこります。

過去2回の消費税導入時と増税時には、かけこみ需要により資材の供給が不足し、工期が延び、工賃が上がるなどの問題が発生しました。

このため、住宅会社では「増税間際での住宅建築はリスクを伴います。時間的な余裕をもって建てるほうがコストは安く、品質の良い住宅が建てられます」という営業活動を展開しており、その成果が今年の後半から数字に出てくるとしています。

**国土交通省が日本の住宅を
長持ちさせる政策を推進**

わが国が成熟社会を迎えるなかで、住宅を長持ちさせることは、家計における住宅費負担を軽減し、環境への負荷を低減することから、国は2009年に「長期優良住宅の普及の促進に関する法律」を施行しました。

日本の住宅を長持ちさせるためには、長期的な視点で、良質な住宅を建てる必要があります。

そのためには、構造躯体を丈夫にできることや、簡便にメンテナンスができるように設計を工夫しておくこと、将来の住み替えや次世代へ住み継いでいくため、リフォームしやすく、将来も流通しやすい住宅にしておくことが大切です。

そこで、国土交通省では、このような長期優良住宅の建築計画を承認し、税の特例措置を設け、定期点検・補修・交換等の実施とその記録の保存してもらうことで、長持ち住宅のストックを形成しようとしています。

さらに、低炭素社会の構築にむけて、2020年までに、新築住宅は、家庭で使うエネルギーを太陽光発電などで賄う「ゼロエネルギー住宅」にする、という目標も掲げました。

**地域に根ざした住宅産業の
ネットワークを構築**

地域工務店では、いままで長持ち住宅政策への対応が進んでいませんでした。

そこで、全国住宅産業地域活性化協議会(住活協)の静岡県中部の正会員として、地域工務店などで組織する「ふじのくに静岡優良住宅の会」を当社が事務局となつて3月に設立。現在、約50社が参加しています。

会を設立した目的は、静岡の地場産業である地域住宅産業の活性化をめざすこと。具体的には、家づくり情報の窓口として国の住宅制度や補助制度の情報を事業者が入手し、消費者に広報し、1件でも多くの新築住宅を受注すること、東海地震後の復旧復興にむけた準備体制づくり、住活協のイーインフラを活用した各社の業務効率化支援や能力開発などが挙げられます。

4月から、地域に根ざした長期優良住宅への取り組みに国が補助金を支給する「地域型住宅ブランド化事業」が開始。また、新築住宅で使うエネルギーを太陽光発電などで賄う「ゼロエネルギー住宅」普及へむけた補助制度が新設されたので、工務店とともに消費者に紹介していきます。

国土交通省「地域型住宅ブランド化事業」

関連地域産業の連携による 住宅生産体制

原木供給者	建材流通事業者
製材事業者	建築士事務所
プレカット工場	中小工務店

生産する
住宅像の
明確化

「地域型住宅」の具体像、共通ルール

地域の気候・風土・街なみ景観等の特徴
地域材の特徴、地域材供給の現状
「地域型住宅」の具体像
「地域型住宅」の規格・仕様に関する共通ルール
地域材の供給・加工・利用に関する共通ルール
積算、資材調達、施工に関する共通ルール
「地域型住宅」の維持管理に関する共通ルール

ブランド化
に向けて

具体的な取り組み、役割分担

信頼性確保	技術継承
維持管理	新技術導入
普及促進	資源循環利用
災害時の応急仮設住宅供給体制	

住宅
生産



住宅生産システムの共通ルールに基づく長期優良住宅建築に対する支援



SHIZUOKA HOBBY SHOW

第51回 静岡ホビーショー

一般公開日は、両日先着1000名様にプラモデルなどをプレゼント

(中学生以下対象)

業者招待日

5/17木・18金

メーカー各社新製品展示
業者商談会

9:30-16:30

9:30-16:30

一般公開日

5/19土・20日

第23回モデラーズクラブ合同作品展
各社ブースにて大即売会

9:00-17:00

9:00-16:00

ツインメッセ静岡 | 北館 | 南館 | **入場無料**

公式ホームページ www.hobby-shizuoka.com



**世界的に注目を集めるホビーの祭典！
今年も有名メーカーが自慢の新製品を発表！**

プラモデル、ラジオコントロールカー、鉄道模型の国内有名メーカー71社が一堂に会し注目の新製品を発表します！前半二日間は業者招待日として国内はもちろん、世界中のバイヤーが集まり、活発な商談が行なわれます。後半二日間は一般公開日として入場無料で開放、毎年全国から7万人を超える入場者が集まるホビーのビッグイベントです。国産プラモデルの誕生から半世紀、今や日本のプラモデルメーカーは世界のリーディングカンパニー。そしてその多くの企業は静岡にあり、静岡ホビーショーをはじめ多くのホビーイベントが開催されます。静岡市は「模型の世界首都」として世界中の模型ファンに情報を発信し続けています。



世界最大級の模型作品展

「第23回モデラーズクラブ合同作品展」を同時開催

5月19日(土)・20日(日)

一般公開日には全国のモデラーが自慢の作品を持ち寄り作品展を開催します。第23回目を迎える今年は台湾、韓国などの海外からの参加もあわせ合計215のモデラーズクラブが参加、発表作品数は7,000点を上回る世界最大級の模型展

示会となります。模型愛好家としても知られる俳優の石坂浩二氏が設立した「ろうがんず」や女性モデラーで構成された「MOKEJOY」など多彩なメンバーと個性豊かな作品が皆様をお待ちしております。



一般公開日には先着1000名様に
プラモデル等をプレゼント(中学生以下)
5月19日(土)・20日(日)

若年層への模型のPRの環として毎年、対象に先着1000名様に出版企業から提供いただいたプラモデル等をプレゼント。

New Lineup ▶▶▶ 静岡ホビーショー 静岡各社の新製品ラインナップ

(株)青島文化教材社

1/24 スーパーカーシリーズ
NO.7 ランボルギーニ
アヴェンタドール
LP7000-4
小売価格...4,200円
*同時発売
専用デカールアップ・マシンパーツ
小売価格...1,890円



「ムルシエラゴ」に替わり、
2011年に登場したラ
ンボルギーニ社のフラグシ
ン・ブマシニア・アヴェンタドール
LP7000-4。V型12
気筒エンジンの再現、ガル
ウイングドアの開閉可
動、エンジンフードの開閉
可動、精密な再現と実車
ディテールを追求しまし
た。
又、着色済みテールランプ
で作りやすさも考慮しま
した。
専用エッチングパーツも同
時発売します。更にリアル
な完成度を求めるユー
ザーにも対応しています。

(株)タミヤ

1/24 スポーツカーシ
リーズNO.323
1/24 トヨタ 86
予備...3,990円
発売予定...6月



1/24 スポーツカーシ
リーズNO.324
1/24 スバル BRZ
予備...3,990円
発売予定...7月

1/24 スポーツカーシ
リーズにデビュー間もない注
目の2台が登場です。キ
ットはエンジンも再現した
デイス・ブレイモデル・コンパ
クトな中にも抑揚の効い
たラインで構成されたス
タイルやスポーティな室
内も立体感十分な仕上
がり。水平対抗4気筒エ
ンジンをはじめ、前後サス
ペンションやドライブレ
インなど車体下部パ
ーツ化。もちろん両車独自の
ディテールも忠実に再現
していますので、2台揃え
て作り比べるのも楽し
みです。

(株)ハセガワ

サイエンスワールドシリ
ーズ完全新金型
無人宇宙探査機
ボイジャー
スケール...1/48
小売価格...予備2,100円(税込)
模型全長...394mm
バラボラ径...76.2mm
発売予定...6月



ボイジャー計画はNASAに
より1977年9月5日に1
号が、同年8月20日に2号
が打ち上げられました。この
年は、今後10年の間に木星・
土星・天王星・海王星が同じ
方向に並ぶ為、各惑星の観
測に最適であり、一隅のチャン
スに挑んだ結果、鮮明な映
像撮影に成功。衛星・火山・
大気など多数の新発見に貢
献しました。現在もボイジャ
ーは太陽系の外を目指し続
けています。キットは白と黒
のイメージカラーで成形さ
れ、アンテナ・観測機・13mの
ブームも正確に再現され
ており、簡単に組み立てられ
ます。(展示スタンド付ボイジ
ャー解説カード付)

(株)ウッディジョー

木製模型
1/150 姫路城
小売価格...58,800円(税込)
模型全高...330mm
模型全幅...457mm
奥行き...405mm



今年3月、NHK番組「金
とく」でも紹介された当
社の木製模型「城シリーズ」。
春風亭昇太さん、高
橋英樹さん、はしのえみさ
んと共に、当社社長と城
の模型5台が出演、模型
作りの楽しさを紹介しま
した。ウッディジョーでは、
「城シリーズ」として、新
製品「岩国城」のほか、
「姫路城」(写真)「大阪
城」(名古屋城)「熊本城」
「松本城」(犬山城)「安土
城」(松江城)「彦根城」を
1/150スケール(彦根
城のみ1/80スケール)で
発売しています。木製パ
ーツに高精度レーザー加工
を取り入れ、精巧かつ木
製ならではの風合いが美
しい名城が完成します。

関連イベント SHIZUOKA HOBBY WEEK 2012 EVENT

静岡ホビーウィーク2012

静岡から発信! ものづ
くりの感動と楽しさ!



静岡市は戦前の木製模型
の時代から模型産業が盛
んな街でした。現在もアオシ
マ、タミヤ、ハセガワ、バンダイなど日本を代
表する模型メーカーが多数存在し、静岡
市の地場産業として認知されています。
静岡市ではこの有力産業を戦略資源の
柱としてシティーセールを展開、静岡ホビ
ーショーが開催されるこの期間を「静岡ホ
ビーウィーク」と称し全国に「ホビーのまち
静岡」をアピールしています。

静岡ホビーウィーク2012ホームページ
<http://www.hobby-shizuoka.jp>

グランシップ
トレインフェスタ2012

日 時 / 5月19日(土) 10:00~17:00
5月20日(日) 10:00~15:30
会 場 / グランシップ(静岡市駿河区池田79-4)
<http://www.granship.or.jp/>
内 容 / 鉄道模型走行、ミニ列車乗車会、クイズ
大会、鉄道グッズ・駅弁販売ほか。鉄道制
服撮影コーナーもあります。
問合せ / 静岡県文化財団 TEL:054-203-5714

創ろう!
キミだけのプラモ

模型教室 / 5月13日(日) 10:00~12:00、14:00~16:00
作品展示 / 5月13日(日)~20日(日) 9:00~21:30
会 場 / 静岡市葵生涯学習センター・アイセル21
(静岡市葵区東草深町3-18)
内 容 / 小学生が作ったオリジナルプラモ作品を
展示します。講師をつとめた模型製作グル
ープ「Pura.Pura」の作品展示もあります。
問合せ / 葵生涯学習センター TEL:054-246-6191

タミヤ・
オープンハウス

日 時 / 5月19日(土) 10:00~16:30
5月20日(日) 10:00~16:30
会 場 / タミヤ本社(静岡市駿河区恩田原3-7)
内 容 / タミヤ本社見学会、工作広場やRC、ミニ
四駆などのアトラクションが楽しめ、販売コ
ーナーもあります。
問合せ / 株タミヤ TEL:054-286-5105
<http://www.tamiya.com/japan/j-home.htm>

静岡ホビースクエア
静岡の新名所誕生!

「模型の世界首都・静岡」に新たなホビーの情報発
信基地が誕生! 静岡ホビースクエアには模型メーカ
ー各社の最新の模型や静岡の伝統工芸品の常設
展示に加え、楽しいイベントも盛りだくさん!
会 場 / JR静岡駅南口すぐ(静岡市駿河区南町
18-1 サウスポート静岡3F)
問合せ / 静岡ホビースクエア TEL:054-289-3033

しずおかの景気動向

平成24年 1 - 3 月 期

当会議所では、このほど平成24年3月に実施した管内企業の景況調査の結果をとりまとめました。

この調査は会員企業の景気動向を把握し、経営の参考にさせていただく事を目的に四半期ごとに実施しているものです。

■調査方法

郵送によるアンケート方式

■調査対象

製造業
小売業
サービス業
卸売業
建設業
葵区・駿河区：計300社

(回答状況196社)
(回答率65.3%)

清水区：計200社
(回答状況139社)
(回答率69.5%)

※DII「好転」と回答した企業の割合から「悪化」と回答した企業の割合を差し引いた数値。

葵区・駿河区

1 前期と比べて

全業種の業況DIIは△33.7で、前期(平成23年10～12月期)の△35.8から改善しました。業種別に見ると、製造業建設業卸売業では、マイナス幅が縮小し、小売業サービス業では、マイナス幅が拡大しました。

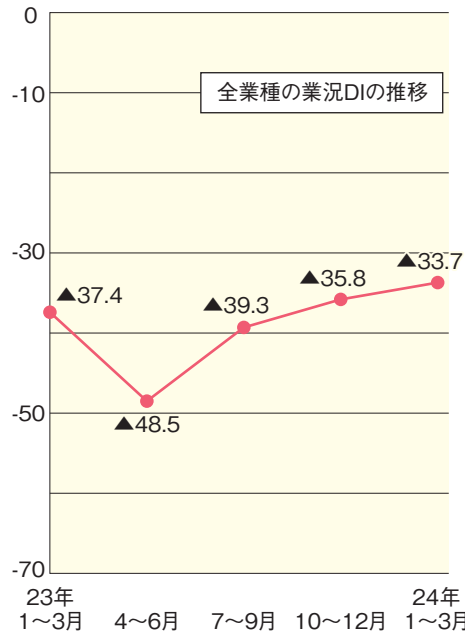

2 来期の見通し

来期(平成24年4～6月期)の見通しDIIは、全業種で△18.4と、今期に比べマイナス幅が15.3ポイント縮小し、改善するとみています。

3 経営上の問題点

製造業、サービス業の二業種においては「需要の停滞」、小売業卸売業は「販売単価の低下・上昇難」、建設業は「請負単価の低下・上昇難」が経営上の問題点のトップにあがる結果となりました。

清水区

1 前期と比べて

全業種の業況DIIは△32.6で、前期(平成23年10～12月期)の△33.6から改善しました。業種別に見ると、建設業卸売業小売業サービス業では、マイナス幅が縮小し、製造業では、マイナス幅が拡大しました。

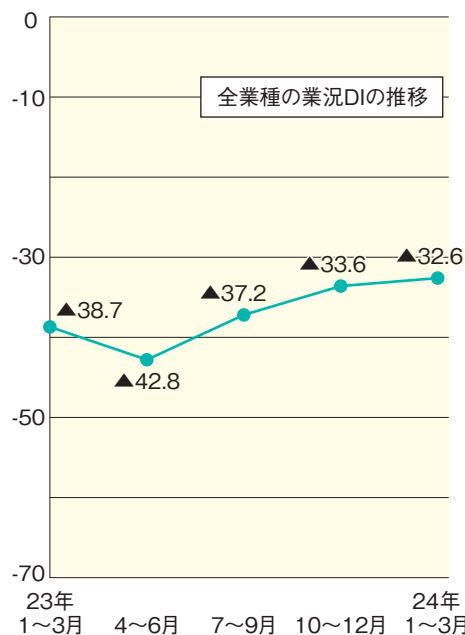

2 来期の見通し

来期(平成24年4～6月期)の見通しDIIは、全業種で△37.0と、今期に比べマイナス幅が4.4ポイント拡大し、悪化するとしてみます。

3 経営上の問題点

卸売業、小売業の二業種においては「需要の停滞」、サービス業は「需要の停滞」並びに「利用料金の低下・上昇難」、製造業は「製品(加工)単価の低下・上昇難」、建設業は「請負単価の低下・上昇難」が経営上の問題点のトップにあがる結果となりました。

徳川家康公顕彰400年記念プレ事業

第70期将棋名人戦七番勝負第4局を静岡市で開催

江戸時代初期、大御所として駿府で実権をふるった徳川家康公は、将棋をこよなく愛した武将としても知られています。当時、実力のあつた将棋指衆を駿府城などに呼び、御前において対局させていました。

慶長17年(1612)、家康公は、将棋指衆の第一人者となった「大橋宗桂(おおはし そうけい)」らに、「五十石五人扶持」という俸禄を与えました。これにより宗桂は「世名人」の称号を得ることとなりました。これが、将棋名人制度の発祥となったのです。

平成24年(2012)は、名人制度発祥から400年の節目の年。この記念すべき年に静岡市では、「第70期将棋名人戦七番勝負第4局」を、家康公没後400年を迎える平成27年(2015)の「徳川家康公顕彰400年記念事業」のプレ事業として開催します。

さらに、多くの方々に参加いただける関連イベントも開催しますので、皆さま、ぜひご参加ください。

第70期将棋名人戦七番勝負第4局

と き… 5月22日(火) 23日(水)

と ころ… 浮月楼 明輝館

対局者… 森内俊之名人、羽生善治二冠

前夜祭

と き… 5月21日(月) 18時30分～

と ころ… ホテルセンチュリー 静岡

大盤解説会

と き… 5月22日(火) 23日(水)

と ころ… 静岡市民文化会館

申 込… 当日、直接会場へ

入場料… 2日間共通1500円

竹千代杯争奪子ども将棋大会

(予選)

と き… 5月13日(日) 10時～

と ころ… アイセル21、江尻生涯学習交流館

(決勝)

と き… 5月20日(日) 13時～

と ころ… 駿府城公園 紅葉山庭園

将棋名人展

と き… 5月13日(日) 23日(水)

と ころ… 静岡市美術館

内 容… 家康公や名人ゆかりの品々



将棋名人戦第4局が開催される浮月楼



森内俊之名人



羽生善治二冠

【問い合わせ】

第70期将棋名人戦静岡市実行委員会

(静岡市企画課内)

TEL 054-261-1240

http://www.city.shizuoka.jp/deps/kikaku/shogi/meijinzen.html

美しい景色の中でワンオンを



菊川カントリークラブ
TEL0537-36-1171

キャディ付4バック1R料金を表示しています

昼食付感謝企画

6月 5日(火)～ 8日(金)	昼食付	12,550円
7月 6日(金)	昼食付	12,025円
7月10日(火)～13日(金)	昼食付	12,025円
7月16日(月祝)	昼食付	16,750円

感謝デー10,450円

・6月1日(金)・6月26日(火)～29日(金)・7月3日(火)～5日(木)・7月24日(火)～27日(金)・7月31日(火)

オープンコンペ

☆サッポロビール杯 7月6日(金) スタート枠 7:56～10:09
・参加費なし 昼食付 12,025円
・Wペリア方式(ハーフ集計) 優勝・2位・3位・飛び賞

平成23年度
配当40.5%

会員事業所のみなさまへ
割安な掛金で補償がさらに充実!

静岡商工会議所

生命共済制度

商工会議所のスケールメリットを活かし、**低掛金**で**充実した補償**を実現!
会議所独自の**見舞金制度**がさらに**充実し**、**メリット大幅アップ!**

生命
共済制度の

すぐれた特色

- 1 割安な掛金で大きな保障!
- 2 業務上・業務外を問わず、1年365日・24時間保障!
- 3 配当金で掛金負担が軽減!
- 4 簡単な手続きで加入できます!(診査不要)
- 5 会議所独自の結婚・成人・出産祝金、
事故(傷害)通院見舞金が受けられます。



掛金は全額損金(必要経費)に算入可能
個人事業主は生命保険控除の対象

過去の勤務期間に
さかのぼる積立も可能!※

※最大で過去10年分(新規加入のみ)

福利厚生は、まず「退職金制度の確立から…」

静岡商工会議所

特定退職金共済制度

特定退職金
共済制度の

すぐれた特色

- 1 将来の退職金を計画的に準備できる!
- 2 掛金は一人月額1,000~30,000円で、
増減額も簡単な手続きでOK!
- 3 国の制度との重複加入ができます。
- 4 過去勤務期間通算の取扱いができます。
(新規事業所に限る)
- 5 公共工事の受注業者に関する「経営事項
審査」の項目に加点されます。

退職金は従業員へ直接支払

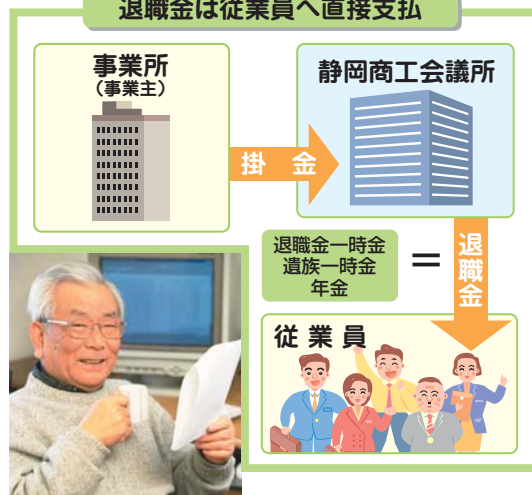

掛金は全額損金(必要経費)
算入可能だから、
税金対策にもなります。

共済制度加入事業所への特典

- ◎会員制スポーツクラブ「ホークワン」の割引利用
(施設1日利用で525円)
- ◎会員制ホテルの利用(東急ハーベストクラブ)
※「フジタルーデンスクラブ」は、平成24年3月末をもちまして、
提供を終了いたしました。
- ◎その他、優待サービスが受けられます。
(ホテル・映画・ゴルフ・テニス・レジャーランド・エステ等)

◎お申込・お問合せは 静岡商工会議所 会員サービス課 ☎054-253-5112

今年からは、“かんたん” “やさしい” だから “いちばん売れている” 弥生シリーズで会社経理をもっと楽しく

弥生12シリーズ 無料体験教室 開催中



弥生製品購入をご検討中の方へ、事前に製品に触れていただき、予めその使用感を知って頂くセミナーとなっております。お一人様1台のパソコンを使用。無料で受講できますので、ご検討の方は是非ご受講ください。

ソフト購入
御検討中の方へ

セミナー種別	日程	時間	料金その他
弥生会計	5月14日(月)・6月13日(水)	両日とも 13:00～14:30	料金：無料 対象：製品ご購入の方 会場：当事務所1Fセミナールーム 内容：お一人様1台のパソコンを使用。実際に弥生ソフトの操作感を体験していただきます。
弥生販売	6月13日(水)	15:00～16:30	
弥生給与	5月14日(月)	15:00～16:30	

(弥生シリーズの便利な点)
◎手書きの帳簿類に書き込む感覚で入力可能。
◎シリーズ間でデータ連動可能。等
◆ご依頼いただければ、当事務所が初期設定を代行(有料)。決められた入力方法で入力すれば簡単に経理処理を行います。

既にソフト購入済の方へ

弥生12シリーズの初期設定や日常処理を主としたセミナー(有料)や、お客様の経理状態に合わせた個別指導も行なっております。お申し込み、お問い合わせは **当事務所 HP** を御覧ください。お電話でも受け付けております。お気軽にお問い合わせください。

◆各種ソフトのご注文も承ります◆

コチラまで

WEB: <http://www.tax.io/>

又は 原耕司税理士事務所

検索

Coexistence (共存) and Prosperity (共栄) Succeed (成功・継承する) 〒421-1213

原耕司税理士事務所 静岡市葵区山崎2丁目35-33

TEL: 054-277-2525 / FAX: 054-277-2526

MAIL: info.haratax@gmail.com

～継続して反映する会社を目指す～

会社〈経営〉を会社《継承》に

自社の現状や課題を見つける／業績向上を目指す／経営の向上を図る

【中期五ヵ年経営計画作成教室】 随時開催

時間／9:30～18:30 料金／31,500円(昼食代込み)

お申し込み・お問い合わせはお電話でお気軽にどうぞ。 電話: 054-277-2525

原耕司税理士事務所は『P(PLAN)-D(DO)-C(CHECK)-A(ACTION)サイクル』による経営の向上を目指すお客様を全力でサポートします。



KOMATSU

さらに前進!

労働安全衛生法に基づく
各種技能講習・特別教育を
常時開催しています。



講習
内容

技能講習

- ・フォークリフト
- ・車両系(整地など)
- ・車両系(解体)
- ・小型移動式クレーン
- ・高所作業車
- ・不整地運搬車
- ・玉掛け
- ・ガス溶接
- ・シヨベルローダー等

その他

- ・小型建設機械
- ・アーク溶接
- ・職長・安責
- ・低圧電気
- ・刈払機
- ・ローラー運転
- ・研削といし
- ・丸のこ
- ・酸欠
- ・ウインチ
- ・粉じん

静岡労働局長登録教習機関

コマツ教習所株式会社静岡センタ

〒422-8004 静岡市駿河区国吉田1丁目11-30 駐車場完備(無料)

TEL 054-262-0005 FAX 054-262-0019

<http://www.komatsu-kyoshujo.co.jp>

TEL・FAXでの事前の
問い合わせをお願いします。



OFFICE
トータルサポート

www.takada-net.com

ご利用はこちら↓

アスクルのタカダ

検索

タカダ株式会社

〒424-0818 静岡市清水区江尻町4番39号(清水銀座)

TEL: 054-367-0129

吉川国際特許商標事務所

無料特許・商標相談会

商工会議所 静岡事務所 5月22日(火) 13:30～

TEL 054-253-5113

清水産業・情報プラザ 5月23日(水) 14:00～

TEL 054-355-5400

※事前にご予約下さい。

〒422-8064 静岡市駿河区新川1-11-28

TEL 054-654-5480 / FAX 054-654-5482

新 会 員 ご 紹 介

NEW MEMBERS

平成23年2月1日～3月31日の間でご加入された事業所です。
(順不同・敬称略) ※掲載希望事業所のみ

事業所名	代表者名	所 在 地	事業内容
(株)鈴良	杉山 貴章	静岡市葵区東千代田3-9-25	スポーツクラブ
清田防水工業	清田 雄一	静岡市葵区有永266-1	防水工事
三上工業(株)	三上 建吾	静岡市葵区春日3-6-11	土間コンクリート、基礎工事
(株)フラットフーズ	大瀧 敏	静岡市葵区流通センター1-1	飲食店
いちまる水産	望月 英昭	静岡市清水区三保1299-4	土産品・海産物 菓子小売
鳥居左官	鳥居 吉隆	静岡市清水区船越南町740-22	左官
瀬名工業	岡田 康隆	静岡市葵区瀬名6-11-5-305	クレーン、外壁工事、杭打工事
(株)ARIGATO	田形 治	静岡市葵区常盤町2-6-7	そば店
二分建築	二分 満	静岡市清水区駒越西1-1-45-20	大工
中島工業	中島 敬太	静岡市葵区瀬名6-15-17	斫り業
ナチュラループラス	山本 美恵子	静岡市駿河区中島46-72	健康食品販売
聡明インシュアランス(株)	望月 聡	静岡市葵区七間町3-4 七間町ハイム603	保険代理店(損害保険、生命保険)
(株)シズオカミート	青野 博志	静岡市葵区長沼2-11-12	業務用食肉卸
いるか整骨院	丹羽 大輔	静岡市清水区北矢部町1-14-16	接骨院
胸組住建	胸組 直樹	静岡市葵区西瀬名町19-29	大工
ひかり法律会計事務所	田島 攝規	静岡市葵区鷹匠1-14-12 -1102	公認会計士、税理士
豊泉工業	豊泉 實	静岡市駿河区西脇387	建築用金物
ヒロ工業	高橋 浩之	静岡市駿河区東新田2-6-8	足場仮設
リプロ	木村 大悟	静岡市葵区水落町12-16	内装業
森の住みか	栗林 哲哉	静岡市清水区春日2-3-8 セジュール春日2-5	イベント、インターネット販売
田中国際法務事務所	田中 智雄	静岡市清水区八坂北2-13-9	行政書士
原木 康宏	原木 康宏	静岡市葵区北468	杭地盤工事
(株)グラックス・アンド・アソシエイツ	中里 肇	東京都文京区本郷2-3-7	金融コンサルティング、不動産評価業務
浅原慎一郎税理士事務所	浅原 慎一郎	静岡市清水区七ツ新屋1-5-6	税理士
ダイニングバーモモヤ	平田 恒夫	静岡市葵区紺屋町3-14	居酒屋
ワークスモリ	森 隆幸	静岡市清水区島坂946	自動車販売・整備

只今、会員募集キャンペーン展開中!

新会員をご紹介下さい。ご紹介いただいた方に、
もれなく図書カードをプレゼント致します。

富士山静岡空港から 札幌、福岡、鹿児島へ

フジドリームエアラインズ

☎0570-55-0489
🌐www.fujidream.co.jp

※PHSまたはIP電話からは、(2012年5月5日まで)054-903-3963 (2012年5月6日以降)054-903-3110をご利用ください。

エスバースドリームプラザ

☎054-354-3360
🌐www.dream-plaza.co.jp

駿河湾フェリー

☎054-353-2221
🌐www.dream-ferry.co.jp



鈴与株式会社

www.suzuyo.co.jp



安心・便利な地域密着型! 新鮮なままお届けします!

しずてつストア
ネットスーパー



入会金
年会費 **無料**

1回のお買上げ金額の合計が
4,000円以上で **無料**
配達送料
4,000円以下の場合は1回につき300円(税込)がかかります

配達エリア

葵区・駿河区・清水区
藤枝市・焼津市

ネットスーパー専用ホームページ
http://netsuper.s-store.co.jp

※「しずてつストアネットスーパー」のご利用にはパソコンでのインターネット環境が必要です。

しずてつネットスーパー

検索

静岡いちごの登場です スイーツの登場です

朝摘み苺、生クリームたっぷりの「苺生どら」はくさデカ年間ランキングNo.1の人気者。久能苺を使った「静岡苺カステラ」は、葵プレミアム認定品。苺香る、ふんわり、コクのあつ、逸品。新聞、TVで紹介され好評発売中。



苺生どら170円(税込)
苺カステラ[1切]160円(税込)、(半斤)650円(税込)、(一斤)1,300円(税込)

三坂屋本店(株三坂屋)
〒420-0001 静岡市葵区井宮町138
TEL 054-271-2411 FAX 054-271-2543
E-mail y4200001@rx.tnc.ne.jp

「自由と個性」五感で呑む マル覚流煎茶道

現在、楽天市場で人気上昇中、こだわりの茶葉から商品パッケージまで、全てにこだわった匠の技、お菓子にも抹茶ではなく、煎茶を使い、場面でお茶をお勧めしています。是非、お立ち寄りください



煎茶 24 種から選べるセット

<http://rakuten.co.jp/marukaku/>

会 社 概 要
(株)マル覚渡邊製茶
〒424-0067 静岡市清水区鳥坂813
TEL&FAX 054-345-1210
E-mail info@ochanoko-saisai.com

おかべ揚げ 「宿場をつなぐひと品」

豆腐と自然薯の揚げ物で、おかべとは宮中用語で豆腐のことを言います。サクツとした軽い口当たりで岡部宿産の竹焼塩が食材の味をさらに引き立てます。丸子宿名物のとろろ汁と共に地場の味をお楽しみ下さい。



400円(税込)

<http://www.chojiya.info/>

会 社 概 要
(有)丁子屋
〒421-0103 静岡市駿河区丸子7-10-10
TEL 054-258-1066 FAX 054-257-1234
E-mail shibaling14@yahoo.co.jp

創業45年を迎える 手打ちそば「夜桜そば」石ヶ谷

北海道産で打つ蕎麦と庭の見える静かな座敷で「そば懐石」や月替り「そば切」など四季ごとの生け花を眺めながら楽しんで頂けたらと心掛けております。

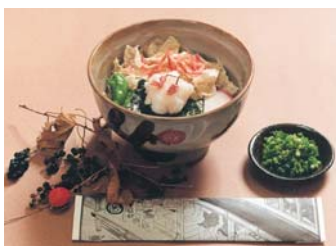

夜桜そば 900円(税込)

会 社 概 要
聖一色 石ヶ谷
〒422-8007 静岡市駿河区聖一色439-1
TEL&FAX 054-262-3738

茶懐石は 日本の食文化の原点

日本食が世界に誇れるのは①四季折々の食材に恵まれ②医食同源の素材を③辛酸甘苦鹹(塩)渋旨の七味を淡く調和させ④季節を感じる器と盛り付け等に心を配り、もてなしに機を働かせる事、穏やかな国民性の源です。



2,000~5,000円(税込)

<http://gosyomaru.sakura.ne.jp/>

会 社 概 要
御所丸
〒420-0026 静岡市葵区大鋸町5-9
TEL&FAX 054-254-8114

いなばのお弁当は、 美味しさ お墨付き!

当社はお弁当二筋70年。季節の食材を活かした手作り惣菜や赤飯も各種取り揃えております。煮物の味わいは本格派、コストパフォーマンスも高く、お客様から好評を得ています。ご予算にに応じた調理も致しますので、お気軽にご利用ください。



会席弁当1,050円(税込)~

会 社 概 要
いなば(有)
〒424-0837 静岡市清水区桜橋10-29
TEL 054-366-3206 FAX 054-366-3272

いまでも昔も豊かな香り！
文久二年創業の当店は今年150周年を迎えました。甘味のある濃厚な滋味と優雅な香りの「やぶ北深むし茶」をはじめ、自慢の白銀屋銘茶をどうぞお楽しみ下さい。



<http://www4.tokai.or.jp/shiraganeya/>

会社概要

創業文久二年 白銀屋茶店
〒420-0025 静岡市葵区金座町49(金座稻荷神社隣)
TEL&FAX 054-253-1008

毎日をワクワクさせる「エテ」の子供家具
「子どもたちの笑顔を作ろう！」を合言葉に、エテは全て静岡の家具職人さんによるハンドメイドで、安全性にも十分注意を払った遊び心一杯の子供家具を扱っています。
す。木製収納家具「Robit」がオススメです。



Robit (W44cm×H77.5cm×D30cm)
23,100円(税込)

<http://www.ete-box.com/>

会社概要

(株)エテ
〒421-1217 静岡市葵区羽鳥本町7-25
TEL 054-276-0077 FAX 054-276-0089
E-mail info@ete-box.com

富士の雪肌が一層の美しさで仕上がりました
不二、不盡、富士といくつもの言葉をもって響き、私たち日本人の心にも響き立つ富士山。心象に映るかたちを一作入魂で描き、静岡の代表煎茶をお詰めしてお届けします。世界文化遺産登録の頂きまであと一歩です。



特上煎茶「萌ぎ野」200g詰
白木箱入 8,500円(税込)～

<http://www.shimizu-en.co.jp/>

会社概要

(有)清水園
〒424-0816 静岡市清水区真砂町2-15
TEL 054-366-5582 FAX 054-366-5559

話題の東京駅を木製キットで新発売！
木造建築模型を手がける小林工芸が製造した1947年から2007年の1/350スケール東京駅の精巧な木製模型を4月下旬新発売！木の持つ柔らかな表情や色を生かした組み立て易い部品構成の組立キットです。



75,600円(税込)

<http://www.platz-hobby.com/>

会社概要

(有)プラッツ
〒424-0886 静岡市清水区草薙3-1-1
TEL 054-345-2047 FAX 054-345-2285
E-mail info@platz-hobby.com

新コース！桜えび漁見学ツアーの参加者募集
由比漁協の全面協力により実現した大迫力の桜えび漁や、桜えびを贅沢に用いた旬の味覚をご堪能！今回、初のモニターツアーにご参加して頂ける方を限定40名様募集。5月13日(日)の一日限定。詳しくはお電話で。



モニターツアー参加料(バス代・食事代・体験料・保険料含む)
お一人様10,000円(税込)

<http://www.dream-ferry.co.jp/>

会社概要

(株)エスパルスドリームフェリー
〒424-0922 静岡市清水区日の出町10-80 マリンターミナル3階
TEL 054-353-2222 FAX 054-351-1746
E-mail reserve@dream-ferry.co.jp

エステ体験しませんか？
スカルプ…抜毛予防に！専用シャンプーとトリートメントの後、ヘアーエッセンスIで頭皮マツサージ。ヘアーエッセンスIIの後スキャルプマツサージ。心地良いマツサージをどうぞお試し下さい。フェイシャル美颜術もどうぞ。



スカルプ 1,575円(税込)
フェイシャル 1,050円(税込) (カット代含まず)

会社概要

カット・サロン・スター
〒422-8057 静岡市駿河区見瀬37-5
TEL&FAX 054-286-2932

掲載事業所 募集中!

申込方法等の詳細につきましては、下記までご連絡ください。

【お申込み・お問合せ先】企画広報室（担当：西野）TEL 054-253-5111 FAX 054-253-5119

激安レンタカー
経済的な軽自動車
ETC付
で安心して
乗るこ
とができ
ます。お
気軽にお
電話下
さい。



1,500円/6H(保険料込)～

会社概要
一乗レンタカー
〒424-0872 静岡市清水区平川地4-15 あおいビル2F
TEL 054-346-0935 FAX 054-346-0932
E-mail ichijyou@na.commufa.jp

オンラインワンの
愛車づくりをサポート
静岡トヨタのオリジナルカスタマイズシ
ヨップ、T's Advance(ティーズアドバン
ス)。遊び心やオリジナリティを大切に
し、クルマをこよなく愛する人たちにへ
優雅さ
と力強
さを兼
ね備え
たカス
タマイ
ズをご
提案し
ます。



土曜・日曜のみ営業
営業時間9:00～19:00

<http://www.shizuokatoyota.co.jp>

会社概要
T's Advance(静岡トヨタ自動車株)
〒422-8047 静岡市駿河区中村町320-1
TEL 054-281-7277 FAX 054-281-7393



伝統工法 竹小舞土塗壁

3時間で一生の得!
何も知らないまま業者まかせにマイホ
ーム計画を進めるのはとても不安。か
といって専門的な内容は難しいし、ど
こに相談していいかわからない。そん
な時は家づくりの基本が学べる無料の
「住まい塾」にお越し下さい。開催日は
HPをご覧ください。

<http://kenkoujuutaku.net/>

会社概要
(株)健康住宅
〒420-0876 静岡市葵区平和1-6-5
TEL 054-273-6353 FAX 054-273-6369
E-mail kageyama@mail.wbs.ne.jp

船舶用エンジン周辺センサーで
世界ナンバーワンを目指す
創業以来、電機、電子分野で先端技術
の研鑽に努め、船舶用計測器のメーカ
ーとして取組んでおります。センサ
ー技術は国内外の高い評価で、多数の導
入実績が
あります。
最高の品
質で世界
ナンバー
ワンを目
指し精進
して参り
ます。



<http://www.meiyoelc.co.jp/>

会社概要
明陽電機(株)
〒424-0066 静岡市清水区七ツ新屋485
TEL 054-345-2211 FAX 054-345-2215
E-mail sal-shimizu@meiyoelc.co.jp



清水区専門太陽光発電
ゆたからんど
ゆたからんどは清水区の皆様に太陽
光発電の正しい知識をお伝えしていま
います。いつもわくわくすることを提
案し、皆様と共感しながら地域に貢献
したい、この思いから『ゆたからんど』と
名付けました。

<http://www.yutakaland.com>

会社概要
ゆたからんど
〒424-0905 静岡市清水区駒越西1-2-33
TEL 054-368-4705 FAX 050-3488-9265
E-mail yutakayamada@yutakaland.com

本気で良くなりたい方の
専門院
当院は「どこへ行っても痛みが取れな
い」「いつまで整体やマッサージに通わ
ないといけないのかしら...」「年だから」
「職業病
で」「も
う手術
しか」
という
あなた
のため
の専門
院です。
静岡からだ回復堂
東名高速道路
●大内公園
●高部ゴルフ場
●大木モーターズ
●六中
●清水駅
●清水IC
●国1バイパス
●大内観音バス停入口
●クレッセ
●北街道
●静岡
●至国1
●至清水駅

初回 6,000円(税込)
2回目以降 5,000円(税込)

<http://www.kaifuku.co.jp/>

会社概要
静岡からだ回復堂
〒424-0061 静岡市清水区大内651-1
TEL&FAX 054-270-4976
E-mail ichibann-ohata@cy.tnc.ne.jp

「おすすめ商品120選!」

**2012年新茶
デコレーションミニ茶箱セット**
1つ1つ丁寧に作り上げた「デコレーションミニ茶箱」。その中に2012年新茶とお茶入りのクッキーをセットにし、季節の贈り物にピッタリのギフトです。



3,980円(税込)

会社概要
(株)中村米作商店
〒424-0038 静岡市清水区西久保531
TEL 054-366-0501 FAX 054-365-8877
<http://www.cha-nakamura.jp/>

静岡商工会議所では、会員企業の皆様のアイデアあふれた「おすすめ商品」10点をセレクトしました。葵区呉服町「まちづくり支援センター」で展示販売中です。ぜひお立ち寄り下さい!
(毎月、商品の入れ替えを行っています。自慢の商品を展示販売しませんか?)

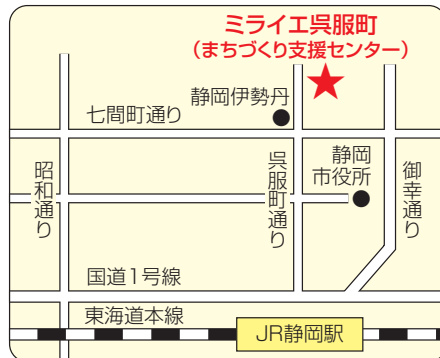

**薫風便りー季節を楽しむ
大人の為のギフトー**
2種類の「新茶」と「桜葉ようかん」をすだれ箱に詰めた、季節を楽しむ方の為のギフトです。お茶は牧之原産の2種類、みずみずしい新鮮香の「生」仕込み新茶と、職人の技が光る焙煎香の「火」仕込み新茶。
伊豆産桜葉ようかんは、ほのかな塩気と桜の香りが広がります。



3,000円(税込)

会社概要
茶空間
〒420-0006 静岡市葵区若松町81-2
TEL&FAX 054-221-1233
<http://www.chakukan.com/>

**最高金賞受賞記念
新茶と栗ようかん**
2010、2011年世界緑茶コンテストにおいて2年連続最高金賞を受賞しました。受賞記念として新鮮でさわやかな新茶とお茶菓子に栗ようかんを添えました。



2,300円(税込)

会社概要
(株)本目浅古商店
〒420-0011 静岡市葵区安西3-65
TEL 054-271-1352 FAX 054-271-3858
<http://www.hommetea.com/>



1,000円(税込)

八十八夜摘み
立春から数えて88日。今年の八十八夜は5月1日です。まさに旬のお茶です。八十八夜に飲むから八十八夜ではなく、八十八夜の日に摘み取ったから八十八夜なのです。「無病息災」「不老長寿」の縁起物のお茶。

会社概要
(有)ネクト
〒421-1201 静岡市葵区新聞2332
TEL 054-277-2111 FAX 054-277-2112
<http://www.necto.co.jp/>

**TVチャンピオン
お茶通王 特撰新茶**
TVチャンピオンお茶通王、前田富佐男が特別にブレンドしたお茶です。味、香り、コクのバランスが取れた逸品です。やぶきた、やまかいなど、静岡県産にこだわったお茶のブレンドです。爽やかで深みのある香りをお楽しみ下さい。



500円(税込)

会社概要
(株)前田金三郎商店
〒420-0018 静岡市葵区土太夫町27
TEL 054-252-2098 FAX 054-251-5258
<http://ochatu.jp/>

静岡商工会議所 開所120年記念

花鳥風月

観光庁主催「魅力ある日本のおみやげコンテスト2012」台湾賞受賞。

日本のおみやげ用に「赤富士」「桜」「浮世絵」をデザイン。静岡県、宮崎県、鹿児島

県、三重県と

いった

日本の

主要茶

産地の

お茶を

ブレ

ン

ドし

ま

した。



630円(税込)

会 社 概 要
 (株)水上房吉商店
 〒420-0014 静岡市葵区上桶屋町17
 TEL 054-255-0251 FAX 054-251-5781
<http://mizu-cha.sakura.ne.jp/>

ディスプレイ台

現在、日本の居住空間の中に和室の取り入れが少なくなっています。和室のなくなった生活空間で和の匂いを提供したいと思ひ、お茶塗料の商品を考えました。この他にも商品アイテムがあります。詳しくはHPをご覧ください。



5,250円(税込)

会 社 概 要
 (有)藤浪木工所
 〒421-1222 静岡市葵区産女1070-1
 TEL&FAX 054-278-8344
<http://fujinami-mokkoujho.com/>

カジュアル抹茶

お茶処静岡の手軽でおいしい本格抹茶。まろごと飲む抹茶だから、安心してごだわり殺菌処理して石臼で挽きました。手軽に楽しんでいただける簡単シェーカー付き。



500円(税込)

会 社 概 要
 茗広茶業(株)
 〒420-0005 静岡市葵区北番町117-4
 TEL 054-271-8161 FAX 054-252-2550
<http://www.meiko-chagyo.co.jp/>

みんなのチャップマン

チャップマンは、うさぎがお茶の葉のマントをして空を自由に飛び回る、お茶から生まれた楽しく可愛いキャラクターです。



3,500円(税込)

会 社 概 要
 (有)清水園
 〒424-0816 静岡市清水区真砂町2-15
 TEL 054-366-5582 FAX 054-366-5559
<http://www.shimizu-en.co.jp/>

SHIZUKA GREEN

「カフェテラスで楽しむ静岡茶」をイメージした本格的な本山茶です。お茶の世界首都「SHIZUKA」をもっと広めたい、静岡中部地域にもっと海外県外から観光



980円(税込)、680円(税込)

中。店売たしまし売思そほに
 募協。販。し。り。ん。い。来
 集力。た。出。な。で。て

「おすすめ商品120選!」募集のご案内

葵区呉服町にアンテナショップを持ちませんか?

場 所 ミライエ呉服町(まちづくり支援センター)
 商 品 数 1社1商品
 対象商品 一般消費者向けの商品
 地域資源を活用した商品や商品開発のアイデアが優れた商品を推奨します。
 販売スペース W40cm×D30cm×H33cm
 出展費用 無 料

詳細についてのお問い合わせ、お申込みは…マーケティング支援室
 静岡支所 TEL 054-253-5113
 清水支所 TEL 054-353-3401まで

会 社 概 要
 十枚荘
 〒422-8032 静岡市駿河区有東1-8-10
 TEL 054-285-0452 FAX 054-288-5278
<http://jyumaisou.bzq.jp/>

(株)杉山保険事務所 代表取締役
静岡商工会議所青年部 平成24年度 政策提言委員会委員長

杉山博紀さん

星座：おうし座 血液型：A型 趣味：ゴルフ、野球
TEL：054-376-4555

生命保険の仕事に携わって今年で10年。当社は複数の保険会社を取扱う「総合保険代理店」です。法人の財務改善や節税対策、また、個人のライフコンサルティングを得意としており、1社に偏らず中立な立場で、お客様の必要な保障をしっかり踏まえご提案させていただいております。また、静岡県内を中心にお金・保険に関するセミナーを定期的に開催しています。「青年部」に所属して4年が経過しました。生まれ育ったこの「静岡」という地に



「もつと恩返しをしたい！」こんな思いで日々活動しています。今年度は委員長として、地元を盛り上げていこうと意気込んでいる楽しい仲間達と共に、「行動力」をキーワードに活気溢れる住み良いまちづくりを行っていきます。

生まれ育った静岡に
もつと恩返しをしたい

(株)開発紙業 総務部

山本倫世さん

星座：おひつじ座 血液型：O型 趣味：映画鑑賞
TEL：054-263-6131

当社は主に、静岡市内の事業所から出される古紙の回収を行っています。3月には新たに、機密文書専用の溶解処理工場を開設しました。これは、万全のセキュリティのもと100%再生紙の原料にするシステムです。私は、事務所で電話応対と、来社したお客様にご案内をしております。「明るく丁寧（ていねい）にわかりやすく」を心がけ、エコリサイクルに励んでいます！

「機密文書リサイクルサービスのイメージキャラクター「機密くん」は、ある青年に

従業員みんなでも
エコリサイクルに
励んでいます



描いていただきました。彼はとっても明るくて、絵が得意で、模型作りが好きで、それでいて、日々重い病気と闘いながら車椅子に乗っています。私は、従業員の皆さんと、彼が描いてくれた素敵で力強いデザインと一緒に、頑張っていきたいと思っています。

協同組合による融資事業をご存知ですか？

- Q 事業を始めたばかりでも対象となりますか？**
A 始めたばかりの方も、これから事業を始める方も対象になります。事業計画などをお聞かせ下さい。
- Q 不動産を持っていないのですが…**
A 200万円以下なら信用取引（無担保取引）が可能です。又、第三者所有の担保提供による取引も扱っております。
- Q 急に資金が必要になったのですが…**
A まず、お問い合わせください。条件が整えば5日以内の融資実行も可能です。

組合の融資事業



昭和27年創立
ちゅう ずん
中駿商工業協同組合 / イハラグループ
本店：静岡市清水区本郷町5番13号 中駿ビル1F
TEL054-365-3456
静岡支店：静岡市葵区日出町1番地の5 石川ビル1F
TEL054-254-2670

マグロの餌を海外で買い付け、 南アフリカやスペインの港で 遠洋マグロ漁船に補給

●スペイン

インドネシア

南アフリカ

フジ物産株式会社 海上部 部長

大木和宏さん

Kazuhiro Ohki



大木和宏さん



インドネシア人の船員さん

遠洋マグロ漁船への餌料の販売 で全国トップシェア

フジ物産は昭和32年（1957）の設立。マグロの水揚げ日本一を誇る清水港で、遠洋に出港するマグロ漁船に、燃料の石油を販売することからスタートし、信頼関係を築いて、マグロの餌料（じりょう）を販売するようになりました。

マグロの餌は、イカ、アジ、イワシ等ですが、約20年前から国内での確保が難しくなったため、台湾、中国、ベトナム、インドネシア、アルゼンチン、アメリカ等に買い付けに行くようになりました。

遠洋マグロ漁船の餌が大漁になるかどうかは、餌の品質が左右すると言われ、漁を指揮する漁撈長は、餌を厳選します。当社では、海外の餌料業者に魚の大きさの均質化や冷凍技術を指導し、漁撈長の要望に応じた餌料を揃えて、全国シェアの40%を占めるに至りました。

南アフリカとカナリア諸島の 港で、不足した餌料を補給

遠洋マグロ漁船は、日本の港を出港すると約1年半は帰ってきません。獲ったマグロは、洋上でマグロ漁船から運搬船に移され、日本に運ばれます。マグロ漁船は、インド洋や大西洋での漁の途中、海外の港に寄港して燃料等を補給し、次の漁に出港します。

そこで、当社では、インド洋と大西洋の境に位置し、遠洋マグロ漁船の一番の補給基地となっていた南アフリカ共和国のケープタウンに昭和61年（1986）に事務所を開設し、冷蔵庫を借りて、ケープタウンに寄港する日本のマグロ船にマグロの餌料を補給する態勢を整えました。

さらに平成8年（1996）には、スペインのカナリア諸島のラスパルマスに事務所を開設。こちらは北部・中部大西洋で操業するマグロ船の補給基地です。

親日で勤勉なインドネシア人の 船員をマグロ船に派遣

遠洋マグロ漁船の乗組員は、漁を指揮する漁撈長、運航を指揮する船長、機械を管理する機関長、通信長をはじめ全部で約25名。以前は全員が日本人でしたが、最近では、船員の高齢化や後継者不足で、6〜7名が日本人、残り18〜19名がインドネシア人という構成になっています。

そこで当社では、2011年にインドネシアの首都ジャカルタに現地法人マコヒム BUSSAN INDONESIA を設立し、日本のマグロ漁船にインドネシア人の船員を派遣する事業を開始しました。インドネシア人は親日家が多く、温厚な性格で、よく働いてくれます。

また、洋上での楽しみは食えること。おいしい料理を作れるインドネシア人のコック長を養成する一方、簡単に調理できる「パック船食」を開発しています。

フジ物産株式会社

静岡県清水区島崎町179-7

☎054-353-5233

<http://www.fuji-bussan.com>

しずおか 味な店

地産地消



コーヒー350円、静岡苺のロールケーキ小(長さ14cm)1200円、塩キャラメルのパウンド中1050円・小220円、苺のタルト(直径12cm)1500円、お茶のクッキー箱入り780円・袋入り600円、プロフィットロール・キャラメル500円。

りべーるだんふあんす



シェフ 成岡周造氏

【メニュー】苺のタルト1500円。静岡苺のロールケーキ小1200円。プロフィットロール・キャラメル500円。塩キャラメルのパウンド小220円。お茶のクッキー箱入り780円。コーヒー350円。

【営業時間】9時～20時。日曜・祭日は19時まで。水曜定休。

【施設】20席(禁煙)、駐車場8台。

【所在地】静岡市葵区大岩1-8-19

TEL 054-246-2561

<http://www.denfance.jp>

東京で弁護士をめざしていた成岡さんは、実家の事情で帰郷することになり、「やるしかない」と一念発起して独学でお菓子づくりに取り組んできました。世界中から美味しくて安全な食材を探し、お菓子づくりの技術を磨き、最新の機械を導入して、失敗を重ねながら、こだわりのお菓子を生み出してきました。

当店のロールケーキやタルトの苺は、静岡市駿河区大谷の農家で委託生産して

「りべーるだんふあんす」は、緑豊かな城北公園に近い閑静な住宅街の一角に1990年に開店。厨房・ショップ・カフェが一体となっていて、フランスの農家で使われていた煉瓦をあしらった壁、無垢材を使っていた静岡の家具が、落ち着いた雰囲気を出しています。

「お茶のクッキー」は、成岡さんの兄が経営する協和製茶(株)から仕入れた高級煎茶を使った香り高く軽くて溶ける食感のクッキー。内外に静岡をアピールする商品として今年のゴールデンウィークからJR静岡駅のキオスクで販売します。

りべーる
だんふあんす

美味しくて安全な食材を使った、
こだわりのお菓子の絶妙な味

静岡県中小企業再生支援協議会



企業の
やる気を
バックアップ

当協議会は、関東経済産業局から静岡商工会議所が委託を受けて事業を行う公的な協議会です

**相談は無料!
秘密は厳守!**

中小企業の再生経験豊かな専門家
5名が常駐し、いつでもあなたの相談に応じます。

**地域全体が
バックアップ!!**

静岡県内の中小企業支援団体や金融機関など、地域が一体となって企業再生をバックアップします。

再生支援の流れ

1

経営相談(1次対応)

具体的な経営課題の抽出

中小企業支援団体との連携による
対応策のアドバイス

中小企業支援団体

- 各地商工会議所、商工会(商工調停士、経営指導員)
- 政府系金融機関、銀行協会、信用金庫協会
- 弁護士会、会計士協会、税理士会、中小企業診断士協会

2

再生支援(2次対応)

中小企業診断士、弁護士、公認会計士、税理士
等の専門家による再生支援チームのサポート

再生計画の策定支援

再生計画の実行とフォローアップによる支援

※1次対応は無料です。2次対応の再生計画策定の際には、第三者機関による資産査定など、必要に応じて費用を負担していただくことがあります。

当協議会の活動実績〔平成24年4月15日現在〕

◆相談取扱案件 608社 ◆再生計画策定支援案件 132社

お問い合わせ

静岡県中小企業再生支援協議会

〒420-0851 静岡市葵区黒金町20-8 静岡商工会議所会館3階

TEL 054-253-5118 FAX 054-253-7895

中小企業の
強い味方

ジョブ・カード制度

事業主の
皆さまへ

有能な人材を育成・
確保したい企業

企業



ジョブ・カード
で
マッチング

職業訓練の実施で
ミスマッチを軽減!



人材確保、人材育成をお考えの方はお気軽にご相談ください

●ジョブ・カード制度とは、広く求職者を対象に、きめ細かなキャリア・コンサルティングや実践的な職業訓練の機会を提供し、職務経歴等をジョブ・カードに取りまとめて就職活動に活用し、安定的な雇用へ導く制度です。なお、企業がキャリア・コンサルティングを受けた求職者に対し、実習（OJT）と座学（OFF-JT）を組み合わせた実践的な訓練（雇用型訓練＝**有期実習型訓練**、**実践型人材養成システム**）を実施し、一定の要件を満たした場合には、国からの**助成金**を受けることができます。

有期実習型訓練

正社員経験の少ない方を対象として、正社員として必要な職業能力を身につけていただくことを目的とした3カ月超6カ月以内の訓練で、企業は訓練を通じて求職者の適性を確認の上、正規雇用することができます。また、アルバイトやパートなどの非正規労働者を正社員登用する場合にも活用できます。

企業にとってのメリット

- 自社の人材ニーズに合致した人材の育成・確保が可能です。
- 本制度を利用して、訓練カリキュラムや評価シートの策定により、自社の人材育成・研修体制を構築することができます。
- 助成金制度（キャリア形成促進助成金）の活用により、訓練中の賃金や訓練経費等の負担が軽減できます。
- 自社のアルバイトやパート等を正社員に登用する時にも活用できます。

実践型人材養成システム

新規学卒者を主たる対象に、現場の中核となる実践的な技術を備えた職業人を計画的に育成するための、6カ月以上2年以内の訓練システムです。自社の非正規労働者の正社員登用にも活用できます。

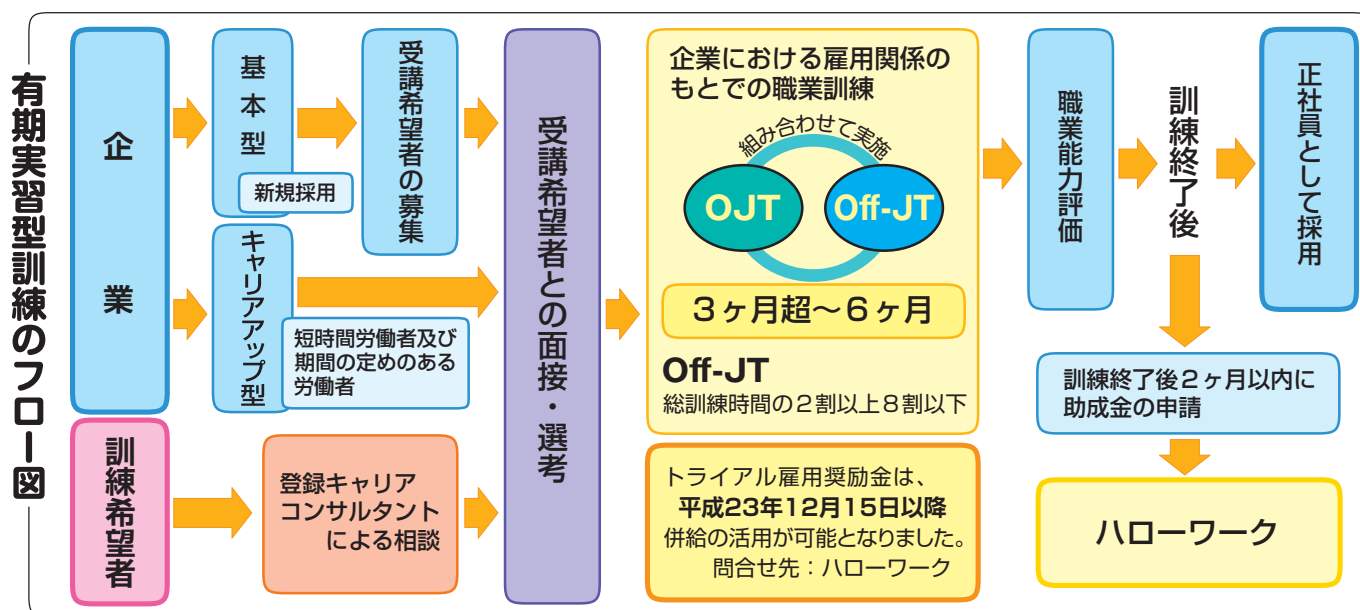

静岡県地域ジョブ・カードセンターは、静岡商工会議所清水事務所に移転しました。

ジョブ・カード制度の詳細、手続き等についてのお問い合わせは、

TEL 054-353-3407(直通) / TEL 054-353-3401(代表) 静岡市清水区相生町6-17(産業情報プラザ4階)